ĒKU UN BŪVJU EKSPLIKĀCIJA

Nr.	Nosaukums	Apb. laukums	Kopējā platība	Dzīvojamā platība	Stāvu sk.	Ugunsdroš. pak.	Apjoms m³	Apb. intensitāte	Apb. blīvums	Brīvās ter. rādītājs	Būvju klas.kods	Piezīmes:
0	Zemes gabals (64840150234)	0.315 ha										
1	Dzīvojamā ēka (64840150043001)	67.1 m²	111.04 m²	50.20 m²	2	U3	230 m³	3.52 %	2.13 %		1110	Pārbūve
						Kopā:		3.52 %	2.13 %	97.87 %		

Novietne

Vispārīgie norādījumi:

1. Par nosacīto atzīmi ±0.000 pieņemts esošais pirmā stāva tīrās grīdas līmenis.
2. Būvprojekts "Alviķi", Rucavas pag., Rucavas nov., LV-3477 (Kad.apz. 64840150043001)", iztrādāts balstoties uz Latvijas būvnormatīviem, kā arī uz pasūtītāja sastādīta projektēšanas uzdevuma.
3. Projektu skatīt kopā ar Vispārīgo un ĢP daļu.
4. Galvenās būvkontrukcijas:
Pamati - esošie.
Dzīvojamā ēka:
Ārsienas - esošas koka karkasa sienas dēļu apdari trinitī.
Jumta konstrukcijas - koka konstrukcijās, balstītas uz nesošajām koka karkasa sienām.
Starpsienas - nenesošas - koka karskasa.
Durvis - koka konstrukcijas, finierētas, stiklotas.
Logi - projektējamie - PVC k-cijas ar stikla paketēm.
5. Uguns drošības pasākumi:
Projektēšanas pasākumi veikti saskaņā ar Latvijas būvnormatīvu prasībām. Darbu veikšanas laikā ievērot visas spēkā esošās ugundrošības normas un noteikumus, tai skaitā LBN 201-15 „Būvju ugunsdrošība"
6. Vides aizsardzības pasākumi:
Projekts tiks izstrādāts ievērojot vides aizsardzības un ekoloģiskās prasības. Būvgružus, kurus nav iespējams utilizēt, pārstrādāt, nogādāt izgāztuvē. Aizliegts izgāzt būvgružus koplietošanas sadz. atkritumu konteineros.
7. Visus iebūvējamos materiālus izvēlēties/ apstrādāt atbilstoši LBN prasībām. Ievērot materiālu un izstrādājumu ražotāja norādījumus.
8. Jebkuras atkāpes no projekta pieļaujamas tikai pēc saskaņošanas ar projektētāju.
9. Darbu veicējam jākomplektē materiāli ar visiem nepieciešamajiem papildelementiem (piemēram, bet ne tikai - skrūvēm, naglām, līmi, nosegprofiliem, distanceriem utt.)

N.p.k.	Lapas nosaukums	Mērogs
AR-1	Vispārīgie rādītāji	1 : 100
AR-2	Pirmā sāva plāns	1 : 100
AR-3	Otrā sāva plāns	1 : 100
AR-4	Jumta plāns	1 : 100
AR-5	Fasādes	1 : 100

Šajā būvprojektā ir iekļautas un izstrādātās visas nepieciešamās daļas atbilstoši būvatļaujā ietvertajiem nosacījumiem.
Būvprojekta vadītājs: IVARS TOMSONS, Sert.Nr-1-00427
(VĀRDS UN UZVĀRDS, SERTIFIKĀTA NR.)
24.08.2020
(DATUMS) (PARAKSTS)

Šī būvprojekta AR daļas risinājumi atbilst Latvijas būvnormatīvu un citu normatīvo aktu un Eiropas savienības dalībvalstu nacionālo standartu un būvnormatīvu tehniskajām, kā arī tehnisko vai īpašo noteikumu prasībām.
Būvprojekta daļas vadītājs:IVARS TOMSONS, Sert.Nr-1-00427
(VĀRDS UN UZVĀRDS, SERTIFIKĀTA NR.)
24.08.2020
(DATUMS) (PARAKSTS)

Izmantoto dokumentu un normatīvu saraksts :

1. Īpašumtiesības apliecinošie dokumenti (zemesgrāmatu apliecība, projektēšanas uzdevums).
2. Zemes robežu plāns
3. LBN 211-15 Dzīvojamās ēkas.
LBN 201-15 Būvju ugunsdrošība.
LBN 202-15 Būvprojekta sastāvs un noformēšana.
LR MK noteikumi Nr.500 "Visparigie buvnoteikumi"
LR MK noteikumi Nr.529 "Eku buvnoteikumi
LR MK noteikumi Nr. 326, "Būvju klasifikācijas noteikumi", 12.06.2018.
LBN 202-18 "Būvniecības ieceres dokumentācijas noformēšana"
LR MK noteikumi Nr.339 / LBN 002-19 "Eku norobežojošo konstrukciju siltumtehnika"
"Eku energoefektivitates likums"

Būvuzņēmējam, pirms jebkura darba uzsākšanas jāpārliecinās par rasējumos sniegtajiem izmēriem. Neatbilstības vai pretrunu gadījumā pirms darbu uzsākšanas griezties pie projektētāja neskaidrību novēršanai. Raksturīgie izmēri nevar tikt nolasīti pēc mēroga rasējumā. Visiem materiāliem un izstrādājumiem jābūt ar atbilstības sertifikātiem. Visus būvmateriālus izmantot, ņemot vērā attiecīgā ražotāja vai izplatītāja norādījumus, piezīmes un tehnoloģiju, sekot to kvalitātei. Šīs un iepriekš minētās norādes attiecināmas uz visām šajā sējumā ievietotajām rasējumu lapām.

Ivars Tomsons Sert. Nr. 1-00427 Dzērves iela 17-5, Liepāja			Vispārīgie rādītāji	Stadija:	BP
				Lapa:	AR-1
				Lapu skaits:	
BŪVP. V.:	Ivars Tomsons		Objekts: Dzīvojamās mājas pārbūve	Pasūt.Nr.	24-08/2020
Izstrādāja:	Ivars Tomsons		"Alviķi", Rucavas pag., Rucavas nov., LV-3477 (Kad.apz. 64840150043001)	Arhīva Nr.	24-08/2020
Izstrādāja:	Kalvis Lejasmeiers			Mērogs:	b/m
Datums:		24.08.2020	Pasūtītājs: Vitauts Gedutis	Datums	24.08.2020

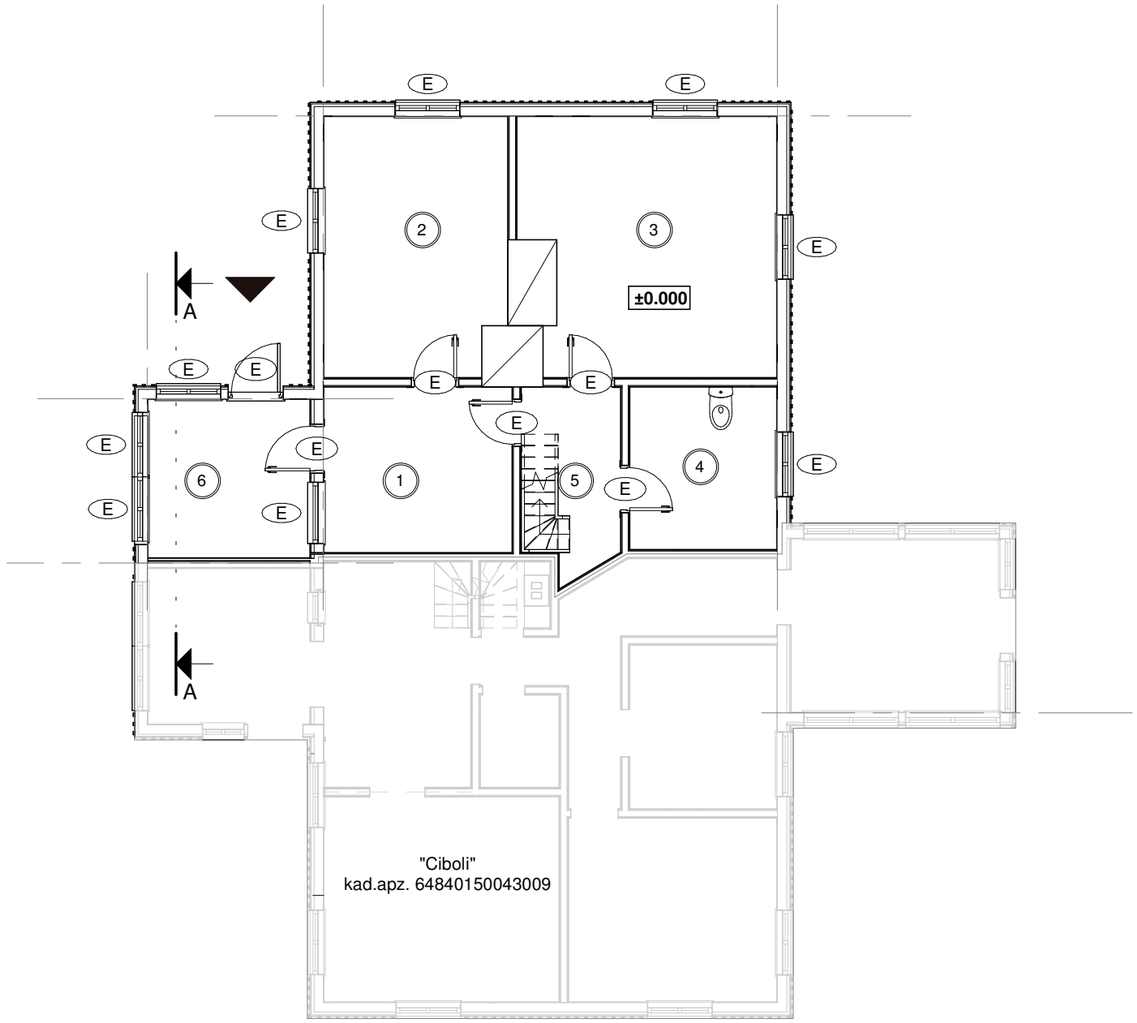

1. stāva telpu eksplikācija		
N.p.k.	Telpas nosaukums	Laukums
1	Priekštelpa	8.29 m²
2	Virtuve	12.78 m²
3	Istaba	18.06 m²
4	Vannas istaba	6.36 m²
5	Priekštelpa ar kāpnēm	4.67 m²
6	Vēranda	6.83 m²
		56.99 m²

Nosacītie apzīmējumi

N.p.k.	Apzīmējums	Nosaukums
1	1	Telpu numerācija
2	E	Esošās logu un durvju ailes
3	±0.000	Grīdas augstuma atzīme
4		Esošās sienas
5		Ieeja ēkā

PIEZĪMES :

1. Visi izmēri doti milimetros, augstuma atzīmes metros.
2. Par nosacīto atzīmi +0.000 pieņemts pirmā stāva tīrās grīdas līmenis
3. Būvprojekta lapas skatīt visas kopā.
4. Jebkuras atkāpes no projekta pieļaujamas tikai pēc saskaņošanas ar projektētāju.
5. Rasējumus nemērīt, lasīt rakstītos izmērus un precizēt tos dabā
6. Pirms logu, durvju, palodžu un citu saistošo detaļu izgatavošanas veikt kontrolmērījumus dabā.
7. Uzrādītie materiāli aizstājami ar analogiem citu ražotāju izstrādājumiem, iepriekš saskaņojot ar projekta autoriem.
8. Ārsienas plānos uzrādītas ar ārējo apdari un bez iekšējās apdares.
9. Griezumu A-A skatīt lapā AR-4.
10. Telpās ar paaugstinātu mitruma līmeni starpsienām izmantot mirtumizturīgu ģipškartonu.
11. Telpu platības precizēt pēc būvdarbu pabeigšanas.

Ivars Tomsons Sert. Nr. 1-00427 Dzērves iela 17-5, Liepāja			Pirmā sāva plāns	Stadija:	BP
				Lapa:	AR-2
				Lapu skaits:	
BŪVP. V.:	Ivars Tomsons		Objekts: Dzīvojamās mājas pārbūve "Alviķi", Rucavas pag., Rucavas nov., LV-3477 (Kad.apz. 64840150043001)	Pasūt.Nr.	24-08/2020
Izstrādāja:	Ivars Tomsons			Arhīva Nr.	24-08/2020
Izstrādāja:	Kalvis Lejasmeiers			Mērogs:	1 : 100
Datums:		24.08.2020	Pasūtītājs: Vitauts Gedutis	Datums	24.08.2020

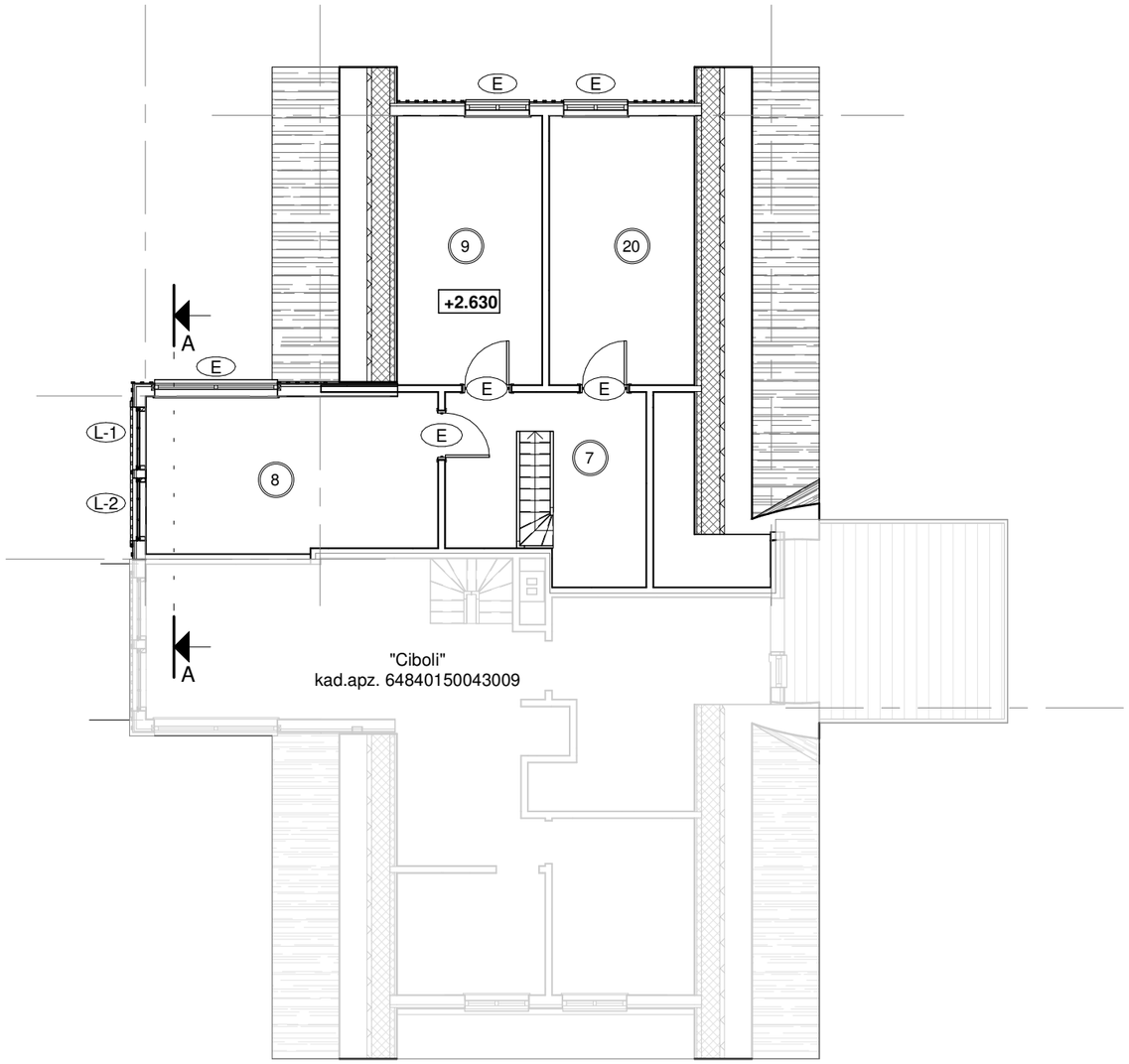

2. stāva telpu eksplikācija		
N.p.k.	Telpas nosaukums	Laukums
7	Priekštelpa ar kāpnēm	9.43 m²
8	Halle	12.48 m²
9	Istaba	16.07 m²
20	Istaba	16.07 m²
		54.05 m²

Logu specifikācija

Ailes marka	Bloka shēma Ailas izmēri	Skaits	Stāvs	Apakšas augst. atzīme	Ailas izmērs (h x b) mm
L-1	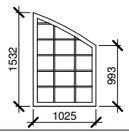	1	2	+3.230	993 /1532 x 2020
L-2	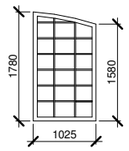	1	2	+3.230	1580 /1780 x 2020

Nosacītie apzīmējumi

N.p.k.	Apzīmējums	Nosaukums
1	1	Telpu numerācija
2	L-1 D-1	Logu un durvju marķējums
3	±0.000	Grīdas augstuma atzīme
4		Esošās sienas
5	E	Esošās logu un durvju ailas

PIEZĪMES :

1. Visi izmēri doti milimetros, augstuma atzīmes metros.
2. Par nosacīto atzīmi +0.000 pieņemts pirmā stāva tīrās grīdas līmenis
3. Būvprojekta lapas skatīt visas kopā.
4. Jebkuras atkāpes no projekta pieļaujamas tikai pēc saskaņošanas ar projektētāju.
5. Rasējumus nemērīt, lasīt rakstītos izmērus un precizēt tos dabā
6. Pirms logu, durvju, palodžu un citu saistošo detaļu izgatavošanas veikt kontrolmērījumus dabā.
7. Uzrādītie materiāli aizstājami ar analogiem citu ražotāju izstrādājumiem, iepriekš saskaņojot ar projekta autoriem.
8. Ārsienas plānos uzrādītas ar ārējo apdari un bez iekšējās apdares.
9. Griezumu A-A skatīt lapā AR-4.
10. Telpās ar paaugstinātu mitruma līmeni starpsienām izmantot mirtumizturīgu ģipškartonu.
11. Telpu platības precizēt pēc būvdarbu pabeigšanas.

Ivars Tomsons Sert. Nr. 1-00427 Dzērves iela 17-5, Liepāja			Otrā sāva plāns	Stadija:	BP
				Lapa:	AR-3
				Lapu skaits:	
BŪVP. V.:	Ivars Tomsons		Objekts: Dzīvojamās mājas pārbūve	Pasūt.Nr.	24-08/2020
Izstrādāja:	Ivars Tomsons		"Alviķi", Rucavas pag., Rucavas nov., LV-3477 (Kad.apz. 64840150043001)	Arhīva Nr.	24-08/2020
Izstrādāja:	Kalvis Lejasmeiers			Mērogs:	1 : 100
Datums:		24.08.2020	Pasūtītājs: Vitauts Gedutis	Datums	24.08.2020

Jumta plāns M 1:100

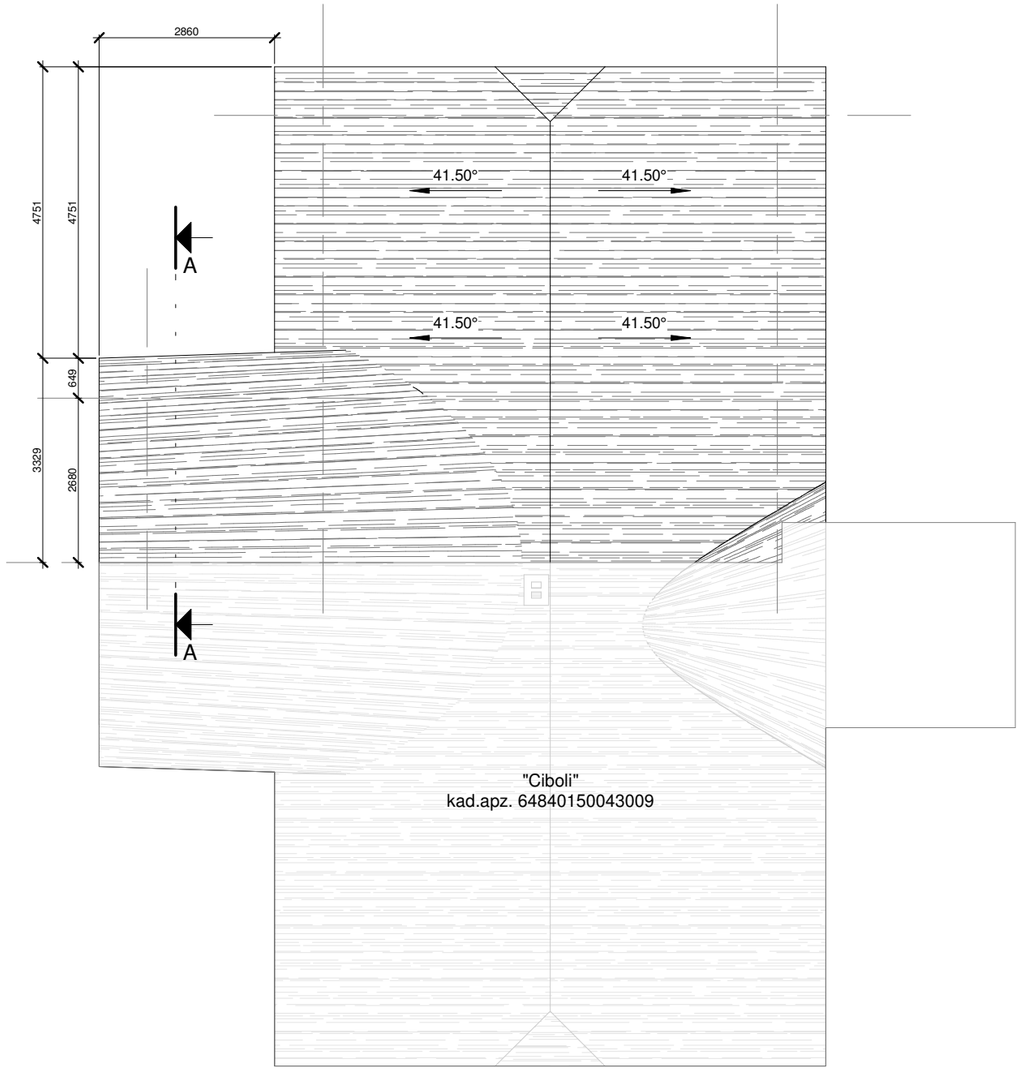

Griezums A-A M 1:100

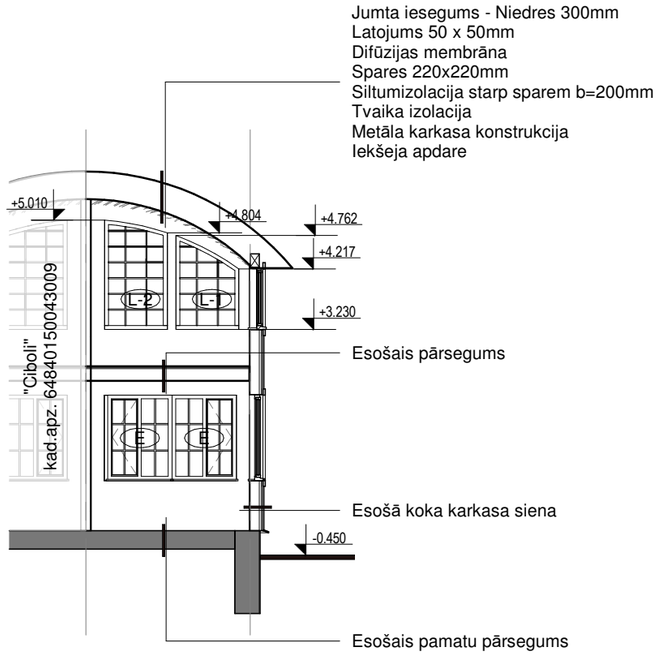

PIEZĪMES :

1. Visi izmēri doti milimetros, augstuma atzīmes metros.
2. Par nosacīto atzīmi +0.000 pieņemts pirmā stāva tīrās grīdas līmenis.
3. Būvprojekta lapas skatīt visas kopā.
4. Jebkuras atkāpes no projekta pieļaujamas tikai pēc saskaņošanas ar projektētāju.
5. Rasējumus nemērīt, lasīt rakstītos izmērus.
6. Uzrādītie materiāli aizstājami ar analogiem citu ražotāju izstrādājumiem, iepriekš saskaņojot ar projekta autoriem.
7. Jumta iesegums - Niedru.

Nosacītie apzīmējumi

N.p.k.	Apzīmējums	Nosaukums un izmēri
1	i = 6°	Jumta krituma virziens grādos

Ivars Tomsons Sert. Nr. 1-00427 Dzērves iela 17-5, Liepāja			Jumta plāns	Stadija:	BP
				Lapa:	AR-4
				Lapu skaits:	
BŪVP. V.:	Ivars Tomsons		Objekts: Dzīvojamās mājas pārbūve "Alviķi", Rucavas pag., Rucavas nov., LV-3477 (Kad.apz. 64840150043001)	Pasūt.Nr.	24-08/2020
Izstrādāja:	Ivars Tomsons			Arhīva Nr.	24-08/2020
Izstrādāja:	Kalvis Lejasmeiers			Mērogs:	1 : 100
Datums:		24.08.2020	Pasūtītājs: Vitauts Gedutis	Datums	24.08.2020

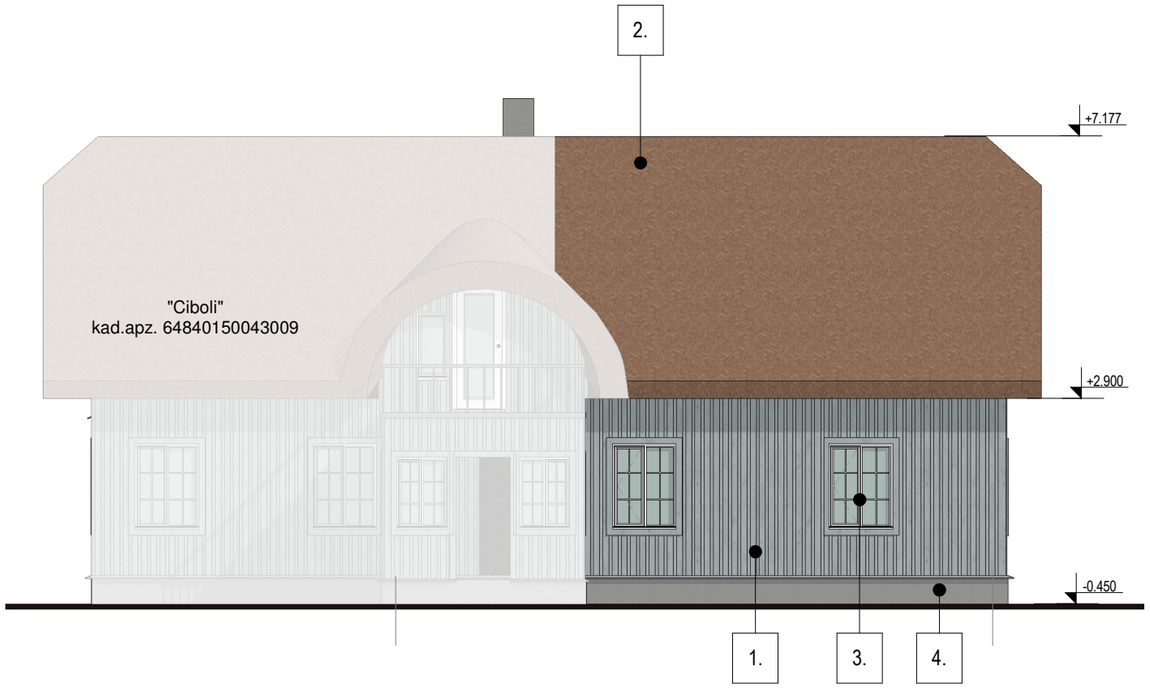

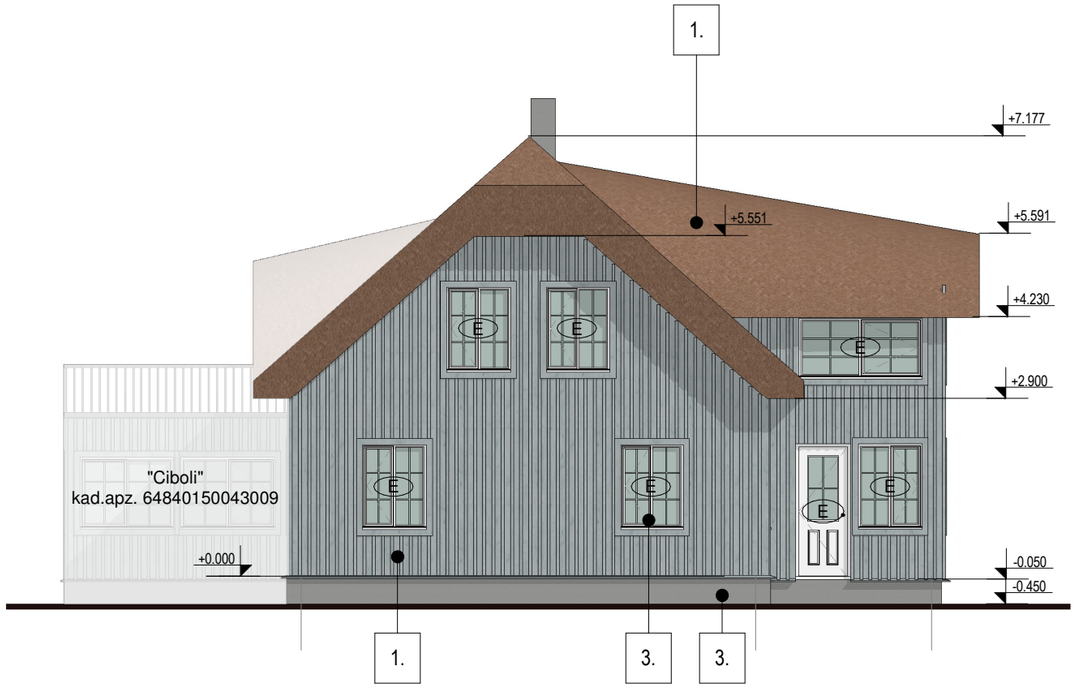

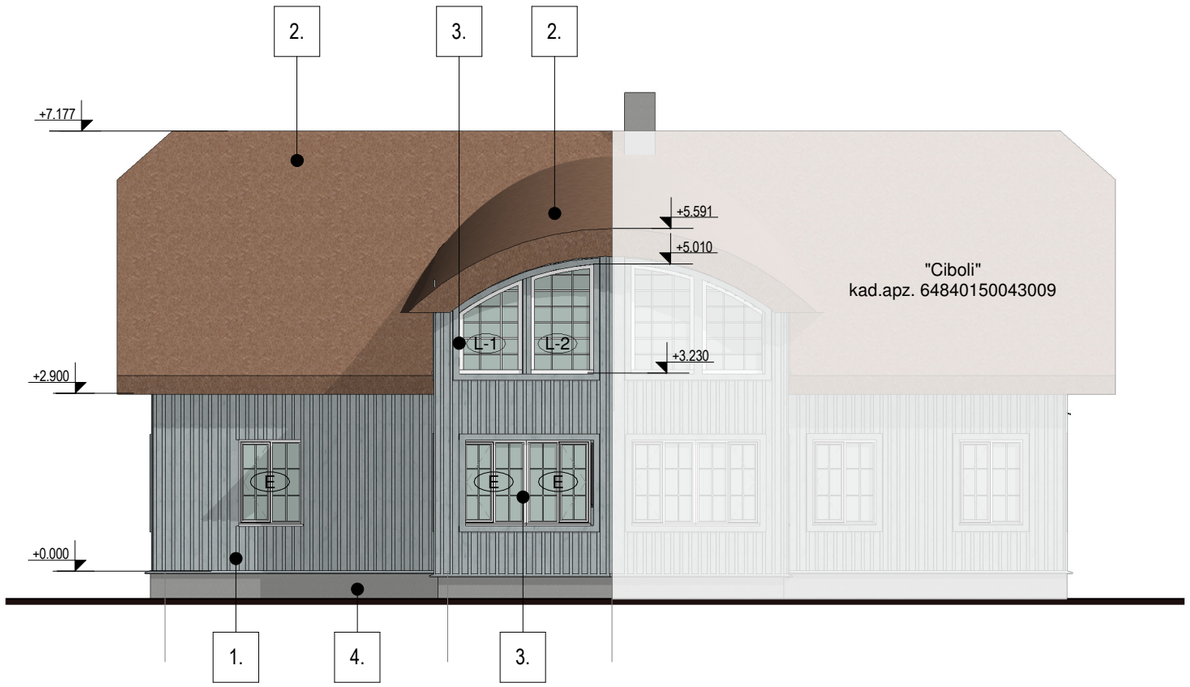

Fasāžu apdares materiālu specifikācija

Nr.	Apzīmējums	Nosaukums	Piezīmes
1.		Esošā/ jaunveidojamā dēļu apdare	Gaiši zils - analogi esošajam tonim
2.		Atjaunojams niedru jumta iesegums	
3.		Esošie/jaunie logu un durvju rāmji	Balts
4.		Gluds apmetums	RAL 7000

PIEZĪMES :

1. Augstuma atzīmes dotas metros, relatīvajās atzīmēs pret atzīmi ±0.000.
2. Par nosacīto atzīmi ±0.000 pieņemts pirmā stāva grīdas līmenis.
3. Visi izmēri doti milimetros, augstuma atzīmes metros.
4. Ārsienas plānos uzrādītas ar ārējo apdari un bez iekšējās apdares.
5. Griezumu A-A skatīt lapā AR-4.

Ivars Tomsons Sert. Nr. 1-00427 Dzērves iela 17-5, Liepāja			Fasādes	Stadija:	BP
				Lapa:	AR-5
				Lapu skaits:	
BŪVP. V.:	Ivars Tomsons		Objekts: Dzīvojamās mājas pārbūve "Alviķi", Rucavas pag., Rucavas nov., LV-3477 (Kad.apz. 64840150043001)	Pasūt.Nr.	24-08/2020
Izstrādāja:	Ivars Tomsons			Arhīva Nr.	24-08/2020
Izstrādāja:	Kalvis Lejasmeiers			Mērogs:	1 : 100
Datums:		24.08.2020	Pasūtītājs: Vitauts Gedutis	Datums	24.08.2020